H. J. CHMIELEWSKI

TYTUS, ROMEK i ATOMEK

Księga XIV

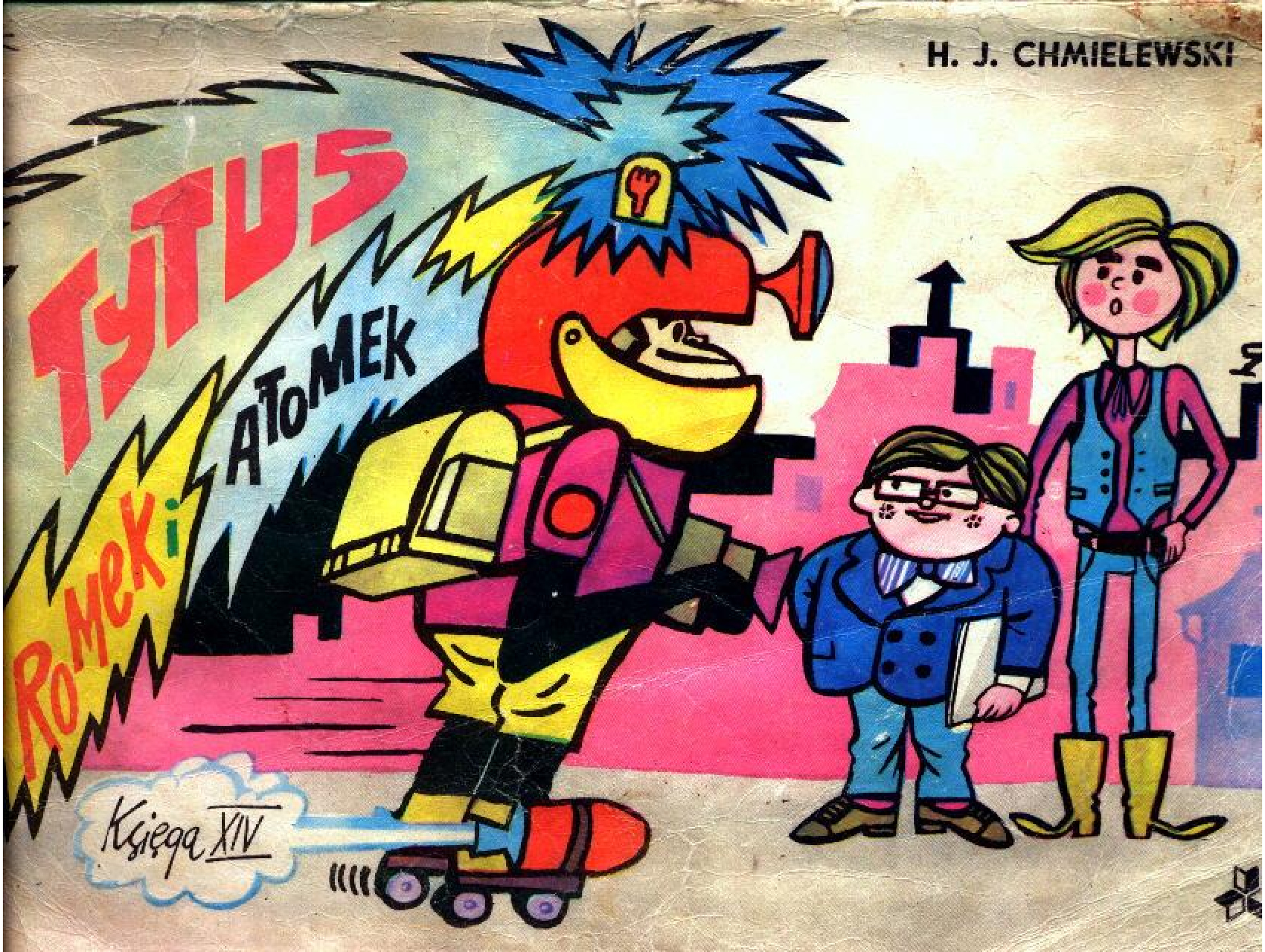

TYTUS ROMEK i ATOMEK

H. J. CHMIELEWSKI

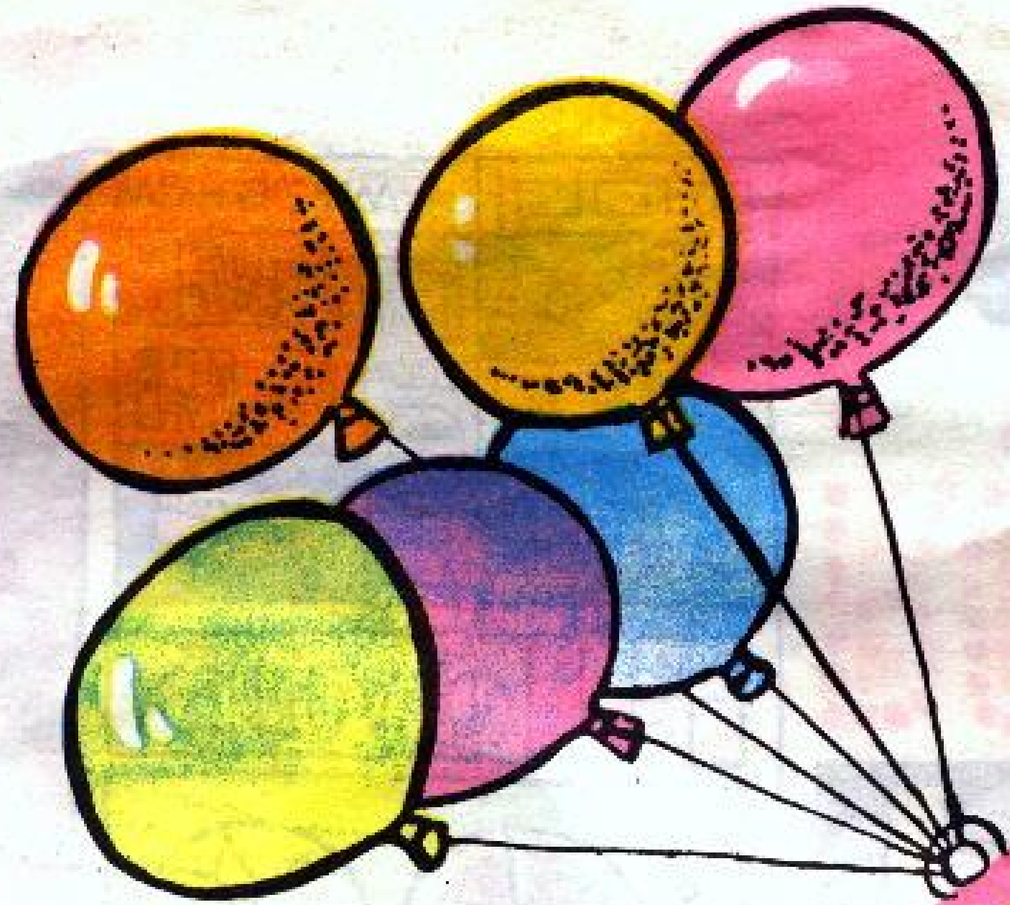

Redaktor
Krystyna Barchańska-Wardęcka
Redaktor techniczny
Zofia Dymarska

Copyright by
Henryk Jerzy Chmielewski
Warszawa 1980

ISBN 83-203-1139-x

RSW „Prasa-Książka-Ruch"
Młodzieżowa Agencja Wydawnicza
Warszawa 1989 r. Wydanie III
Nakład 299 700 + 300 egz.
Ark. wyd. 6,4. Ark. druk. 4
Prasowe Zakłady Graficzne
w Koszalinie
Zam. K-751 U-75

K

b. nr

DLA DZ

TRAGEDIA, TYTUSOWI WYROSŁ FIOŁ! CAŁA NASZA PRACA NAD JEGO UCZŁOWIECZANIEM POSZŁA NA MARNE!

NIE PANIKUJ! UTNIEMY KWIATEK I SPRAWA ZAŁATWIONA.

LUDZIE WYGLĄDALIBY ŁADNIEJ, GDYBY ZAMIAST WŁOSÓW ROSŁY IM KWIATKI.

CHODZILIBY WTEDY NIE DO FRYZJERA, LECZ DO OGRODNIKA.

DO LAT 14 CZŁOWIEK MIAŁBY TYLKO PĄCZKI NA GŁOWIE.

A W JESIENI ŻYCIA WYPADAŁYBY MU NIE WŁOSY, LECZ ŻÓŁTE LIŚCIE.

TYTUS

ŹLE ZACZYNAJĄ SIĘ MOJE PRZYGODY.

UNIKA!

IDZIE NASZA SĄSIADKA, TRZEBA SIĘ UKŁONIĆ

?

DZIEŃ DOBRY! TYTUS, TAKI PIĘKNY KWIATEK GNIECIESZ POD CZAPKĄ?

DZIEŃ DOBRY PANI!

WYRÓSŁ MU NOWY FIOŁ! OBCINANIE NIC NIE POMOGŁO.
MUSIMY USUNĄĆ GO Z KORZENIAMI, A TO MOŻNA UCZYNIĆ TYLKO PRZEZ WZMOŻONĄ NAUKĘ.
TYTUS

WZMOŻONĄ? DZIĘKUJĘ. I TAK JUŻ NIE MAM ANI KROPLI WOLNEGO CZASU.
TYTUS

OD JUTRA ZACZYNAMY DOKSZTAŁCANIE TYTUSA. JA BĘDĘ KIEROWNIKIEM SZKOŁY, A TY CIAŁEM PEDAGOGICZNYM.
TAK, TYLKO GDZIE ON ZNIKŁ?

Fiołki!
pachnące
Bukiecik 20 złotych!
Co godzina świeży towar!
TYTUS

CO TY TU ROBISZ?

MÓWILIŚCIE, ŻE Z CZŁOWIEKA NIEWYKSZTAŁCONEGO NIE MA POŻYTKU. PROSZĘ, WIĘKSZY ŻE MNIE POŻYTEK NIŻ Z WAS OBU!
GŁUPSTWA PLECIESZ. ZWIJAJ PRZEDSIĘBIORSTWO I WRACAMY DO DOMU.
FRYZJER
TYTUS

NA DRUGI DZIEŃ...

Z JAKIEGO PRZEDMIOTU JESTEŚ NAJSŁABSZY?

CZYLI ZE WSZYSTKICH.

Z MATMY, FIZY, POLAKA, CHEMY, ANGLIKA, GEGRY...

ZACZNIEMY OD MATEMATYKI. DO JUTRA ROZWIĄŻESZ 50 SŁUPKÓW NA DODAWANIE I 50 NA ODEJMOWANIE.

TO ŚREDNIOWIECZE.

...227+315+402+... JUŻ PÓŁNOC, A JA JESZCZE NIE ROZWIĄZAŁEM POŁOWY SŁUPKÓW. DOBRZE JEST TYM, KTÓRZY MAJĄ BABCIĘ.

TYTUS

JEDYNY RATUNEK W PANI KASJERCE.

SUPER SAM

SKLEP NOCNY

DZIĘKI PANI, BĘDĘ MIAŁ PIĄTKĘ Z MATEMATYKI.

DLA MNIE TO DROBIAZG!

NA DRUGI DZIEŃ...

KIEROWNIKU, UCZEŃ DOKONAŁ RZECZY NIEBYWAŁEJ! OD WCZORAJ OBLICZYŁ BEZBŁĘDNIE 100 SŁUPKÓW!

WOBEC TEGO PRZEJDZIEMY NA WYŻSZY POZIOM NAUKOWY. Znaleźć cztery takie liczby, których różnica kwadratów poprzedników, drugiego stopnia, jest odwrotnie proporcjonalna do następników słowo-ułamkowych pierwszego stopnia.

ROZRYWKI MATEMATYCZNE

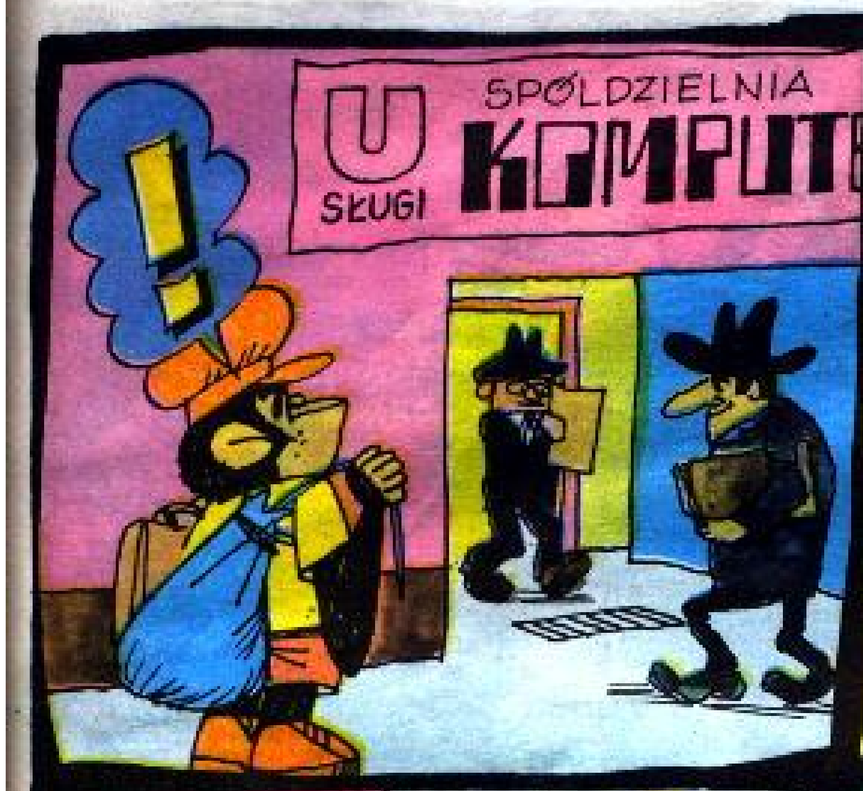
!
SPÓŁDZIELNIA
U SŁUGI
KOMPUT

JEDNA MASZYNA LICZĄCA MOŻE ZASTĄPIĆ 1000 MATEMATYKÓW, ALE TRZEBA JĄ WPIERW ZAPROGRAMOWAĆ...

PUK!
jest!
WYNIK

MINĘŁO 20 GODZIN...
GENIALNE! TO BYŁO ZADANIE NIE DO ROZWIĄZANIA.
CAŁĄ NOC ROZWIĄZYWAŁEM.
JAK CHCE, TO UMIE!
TY

WTEM
LIST POLECONY DO KIEROWNIKA SZKOŁY, PANA ATOMKA.

Spółdzielnia Usługowa „Komputer". Rachunek za jednorazowe użycie elektronicznej maszyny liczącej - złotych
6721,00

NA DRUGI DZIEŃ...

ZAPISZ PLAN LEKCJI NA CAŁY TYDZIEŃ: PONIEDZIAŁEK, 1-2. JĘZ. POLSKI, 3. JĘZ. ROSYJSKI, 4. JĘZ. ANGIELSKI, 5. JĘZ. NIEMIECKI, 6. JĘZ. FRANCUSKI.

A CHIŃSKIEGO NIE BĘDZIE?

PO LEKCJACH...

GUTENMORBENSI! WUPLECHRZĄSZCZBRZM! W TRZCINIE, ZDRAWSTWUJCIE HAUDUJUDU, KESKESE? KOMAR MUCHĘ UKĄSE...

KOLEGO PEDAGOGU, NIE WOLNO UCZYĆ W JEDNYM DNIU TYLKO JĘZYKÓW. WSZYSTKO SIĘ UCZNIOWI POMIESZAŁO. PROSZĘ ZROBIĆ DLA ODPRĘŻENIA LEKCJĘ GEOGRAFII.

NAJLEPIEJ SIĘ ODPRĘŻYSZ NADMUCHUJĄC PLASTIKOWY GLOBUS. NA POCZĄTEK ZAPOZNAMY SIĘ Z UKSZTAŁTOWANIEM POWIERZCHNI KULI ZIEMSKIEJ...

OKAZUJE SIĘ, ŻE DO GEOGRAFII POTRZEBNA JEST NIE TYLKO TĘGA GŁOWA, ALE I MOCNE PŁUCA.

NAJWYŻSZY PUNKT NA ZIEMI JEST NA OCEANIE SPOKOJNYM.

GŁUPSTWA PLECIESZ! CIEŃSZA W TYM MIEJSCU GUMA DAŁA TO UWYPUKLENIE. NIE DODMUCHAŁEŚ GLOBUSA DO PEŁNA.

NIE MAM DUŻ DECHU KŁUJE MNIE W LEWYM PŁUCU.
TYTUS

CO ZACZASY! NAWET PROSTEGO GLOBUSA NIE POTRAFI UCZEŃ SAM NADMUCHAĆ WSZYSTKO MUSI ZA NIEGO WYKONYWAĆ PAN!

WTEM!
BUM!

ROZSADZIŁEŚ ZIEMIĘ! KONIEC ŚWIATA!
TYTUS

WSPANIAŁE WYŁĄDOWALIŚMY W ZOO!
ŁUP!

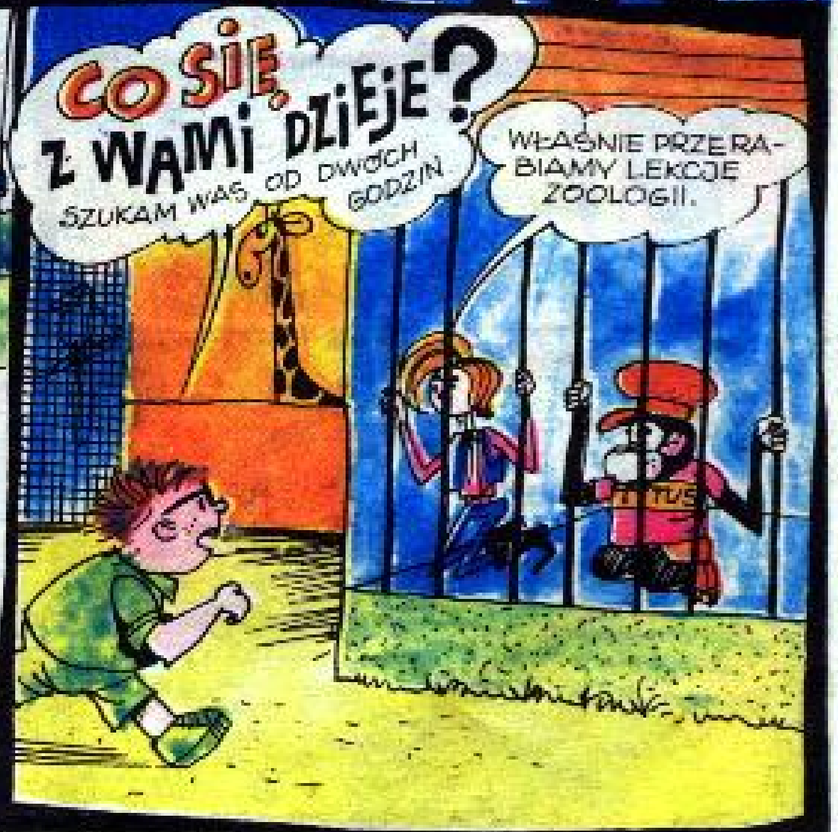
CO SIĘ Z WAMI DZIEJE?
SZUKAM WAS OD DWUCH GODZIN
WŁAŚNIE PRZERABIAMY LEKCJE ZOOLOGII.

NAJMNIEJSZYM ZWIERZĘCIEM JEST PANTOFELEK.

NA OBCASIE?

BEZ GŁUPICH DOWCIPÓW! UWAŻAJ!

TYTUS

PANTOFELEK JEST NIEWIDOCZNY GOŁYM OKIEM.

A OKIEM UBRANYM?

GOŁYM, ZNACZY NIE UZBROJONYM.

OMÓWILIŚMY ZWIERZĘ NAJMNIEJSZE, TERAZ OPISZ NAJWIĘKSZE Z ŻYJĄCYCH.

SŁOŃ SKŁADA SIĘ: Z CIELSKA, SŁONINY ORAZ INSTRUMENTU MUZYCZNEGO...

!CO?

... PO BOKACH TRABY MA KOŚCI SŁONIOWE SŁUŻĄCE DO WYROBU FIGUREK...

ODSŁOŃ SIĘ, ODE MNIE!

Z MOICH PIĘKNYCH CIOSÓW CHCESZ ROBIĆ FIGURKI?

WIUT!

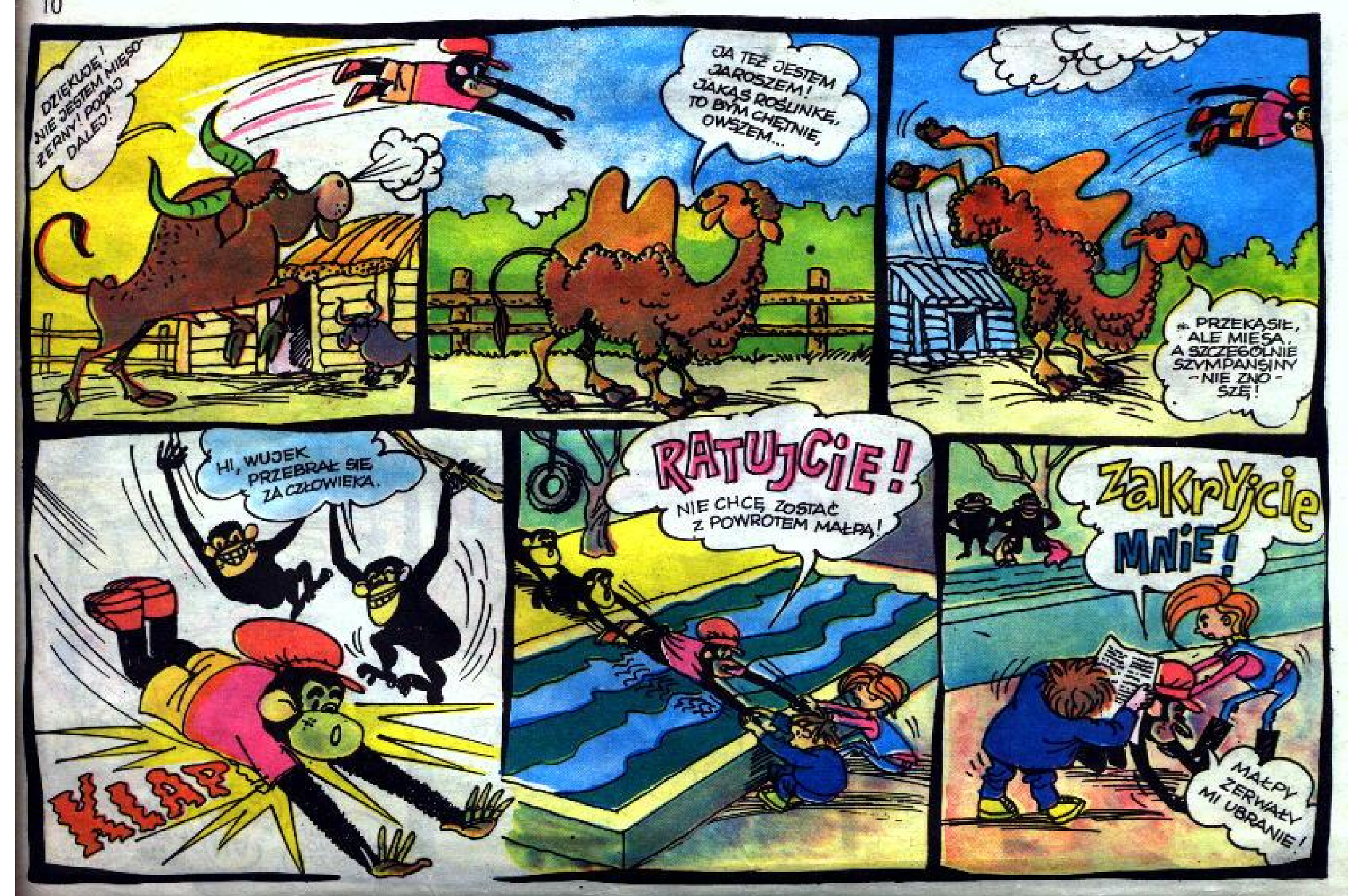
DZIĘKUJĘ! NIE JESTEM ŻERNY! PODAJ DALEJ!
JA TEŻ JESTEM JAROSZEM! JAKĄŚ ROŚLINKĘ, TO BYM CHĘTNIE, OWSZEM...
PRZEKĄSIŁ, ALE MIĘSA, A SZCZEGÓLNIE SZYMPANSINY - NIE ZNOSZĘ!
HI, WUJEK PRZEBRAŁ SIĘ ZA CZŁOWIEKA.
KLAP
RATUJCIE! NIE CHCĘ ZOSTAĆ Z POWROTEM MAŁPĄ!
ZAKRYJCIE MNIE!
MAŁPY ZERWAŁY MI UBRANIE!

JAK GO TERAZ ZAPROWADZIMY NAGO DO DOMU?
NIECH IDZIE NA CZWORAKACH I UDAJE PRAWDZIWĄ MAŁPĘ. MAŁPA NAGO NIE SIEJE ZGORSZENIA.
PO CHWILI...
JAKA ŚLICZNA MAŁPA! MOŻE BĘDZIE MIAŁA MAŁE? MASZ TU GUMĘ DO ŻUCIA.
O, JAKA PIĘKNA MAŁPKA! TATUSIU, DAM JEJ CIASTKO.
PROSZĘ, NIE KARMIĆ ZWIERZĄTKA!
SMAK
SALON
O, JAKIE TO MIŁUTKIE! MASZ JABŁUSZKO!
NIE WOLNO MU JEŚĆ NIE MYTYCH!
NAS TO NIKT NIE POGŁASZCZE, ANI NIE POCZĘSTUJE, CHOCIAŻ JESTEŚMY PIĘKNIEJSI OD TYTUSA.
DENTYSTA
III PIĘTRO
CHA, CHA! PIĘKNIEJSI!
SKONAM ZE ŚMIECHU! NIE MACIE ANI TAKICH JAK JA PROPORCJI CIAŁA, ANI FUTRA, ANI ZĘBÓW, ANI USZU...

KUPIMY MU DRESY I NIE BĘDZIE SIĘ ODRÓŻNIAŁ OD LUDZI.
WYRÓŻNIAĆ TO SIĘ ON JESZCZE DŁUGO BĘDZIE.
KINO
A
NIE SZATA ZDOBI SZYMPANSA, LECZ SZYMPANS SZATĘ.

PO POWROCIE DO DOMU...
SKORO MASZ SPORTOWE UBRANKO, MOŻEMY PRZYSTĄPIĆ DO KOREPETYCJI Z GIMNASTYKI, WYSKOKI NA BOKI..

... Z UPADKIEM NA GŁOWĘ - ĆWICZ!
Z TEGO, TO JESTEM LEPSZY OD WAS!

SKRĘT W LEWO... KISZEK RAZ!
Z GIMNY NALEŻY MI SIĘ PIONA!

TO SIĘ OKAŻE! ZADANIE DOMOWE NA JUTRO: PRZEĆWICZYĆ SKOKI PRZEZ »KOZŁA«! »KONIA« WYSOKOŚĆ 180 cm.

180 cm? TEN CHYBA BĘDZIE ODPOWIEDNI?

PRRR... PÓJDŹ TU! ODSIE... KSE! WIŚTA! DLACZEGO NIKT NIE NAPISAŁ JESZCZE ROZMÓWEK KOŃSKO-LUDZKICH!

SPOKOJNIE! NIE KRĘĆ ZADEM. POCHYL ŁEB. DZIĘKI TOBIE MOGĘ DOSTAĆ PIĄTKĘ Z GIMNASTYKI.

ROBI WRAŻENIE JUŻ KOPNIĘTEGO... NIE BĘDĘ GO MUSIAŁ...

ZA SŁABY WZIĄŁEM ROZPĘD!

JA CI POMOGĘ!

STÓJ! MAM ĆWICZYĆ SKOKI, NIE JAZDĘ!

ZARAZ BĘDĄ I SKOKI!

JUP!

CHACHA!

KONIA NIE ODROBIŁEM, ALE OTO MOGĘ POĆWICZYĆ SKOKI PRZEZ KOZŁA

TYM RAZEM SILNY ROZPĘD ! ...

WTEM!

TRACH!

EJ, GDZIE SIĘ SZWENDASZ, MAŁY ?! PRZEZ CIEBIE NIE UPOLOWAŁEM KOZŁA.

A JA PRZEZ PANA NIE ODROBIŁEM GIMNASTYKI.

PO POWROCIE TYTUSA DO MIASTA :

«ZAGIAŁ« MNIE ROMEK! TO O TAKIEGO CHODZIŁO MU KONIA I KOZŁA!

SKLEP SPORTOWY

KRZEPA

KOŃ 2750 ZŁ

KOZIOŁ 467,50 ZŁ

HUC HAL!

NAZAJUTRZ...

HOP!

NIE MÓW HOP, DOPÓKI NIE PRZE-SKOCZYSZ.

WIDZĘ, ŻE NIE PRZYGOTOWAŁEŚ SIĘ Z GIMNASTYKI.

CHWALIŁEŚ SIĘ, ŻE W GIMNASTYCE JESTEŚ LEPSZY OD NAS, I CO?

WŁAŚNIE

BO...? BO... MNIE OKRUTNIE BOLI ZĄB...

KOLEGO HIGIE-NISTO, PRZEPRO-WADŹCIE KON-TROLĘ UZĘBIE-NIA UCZNIA.

...TRÓJKA LEWA, GÓR-NA - UBYTEK. PIĄTKA - DZIURA. SZÓSTKA PRAWA - BLOKUJE WYJŚCIE STAŁEMU... TRZEBA USUNĄĆ.

NIE POTRZEBA **NIC** WYRYWAĆ!

ZĘBY MLECZ-NE SAME WYPADAJĄ!

ŁAPAĆ GO!

STÓJ! CHCEMY TWEGO DOBRA!

DZIĘKUJĘ!

TYTUS, WRÓĆ! PO PIORUNOCHRONIE NIE WOLNO WCHODZIĆ
BIEGNIJMY NA STRYCH, TO GO ZŁAPIEMY!
MAMY CIĘ!
CHYBA JUŻ MNIE NIE DOGONIĄ... SZCZOTECZKĘ ELEKTRYCZNĄ, ŻEBY MI PRĄD POKRĘCIŁ JĘZYK? MAJĄ POMYSŁY!
STÓJ!
KUPIMY CI W NAGRODĘ ELEKTRYCZNĄ SZCZOTECZKĘ DO ZĘBÓW.
WIEM!
?
ŚIADAJ! ALE NA PRZYSZŁOŚĆ PROSZĘ WCHODZIĆ PRZEZ POCZEKALNIĘ.

PANI MARYSIU, PROSZĘ PODAĆ SZCZYPCE. SZÓSTKA, PRAWA DÓŁ, BLOKUJE WYJŚCIE STAŁEMU. TRZEBA USUNĄĆ.

NIE TRZEBA!
MLECZAKI SAME WYPADAJĄ.

FUP!

RZECZYWIŚCIE. NIE TRZEBA WYRYWAĆ. SAM WYLECIAŁ.
!
?

HI, HI! TO NIE BYŁ MÓJ ZĄB. LEŻAŁ CZYJOŚ NA PODŁODZE.
DENTYS

CZŁOWIEK NIE POWINIEN WTRĄCAĆ SIĘ W PRAWA RZĄDZĄCE NATURĄ. ŻEBY SAME WYRASTAJĄ I SAME WYPADAJĄ.

WTEM!
PAC!

OJOJ, ZDAJE SIĘ, ŻE INGEROWAŁA NATURA.

MAMY CIĘ!
DENTISTA
JUŻ NAM NIE UCIEKNIESZ!

NIE MAM ZAMIARU, MÓJ MLECZAK SAM WYLECIAŁ. OTO DOWÓD.

A TOM, ON OSZUKUJE. TO JEST ZĄB SZYMPANSA, A TYTUS JEST JUŻ PRAWIE CZŁOWIEKIEM...
JAKO DZIECKO BYŁ MAŁPĄ, WIĘC I ZĘBY MLECZNE MIAŁ MAŁPIE. DOPIERO ZĘBY STAŁE WYROSNĄ MU LUDZKIE.

DZIŚ NA KOREPETYCJACH Z ZAJĘĆ TECHNICZNYCH BĘDZIEMY BUDOWALI SANKI.
PROSZĘ UDOSTĘPNIĆ UCZNIOWI NAJNOWSZE OSIĄGNIĘCIA W TEJ DZIEDZINIE.
OTO SANKI GĄSIENNICOWE. KAROSERIA TŁOCZONA Z DURALUMINIUM, RESOROWANIE TELESKOPOWE, SILNIK 50 KM...
PONIEWAŻ TEORIA ZAJĘŁA NAM CAŁĄ LEKCJĘ, A NA NASTĘPNEJ MAMY ROBIĆ PUDEŁKO Z POCZTÓWEK, SANKI WYKONASZ W DOMU.
SŁUSZNIE
GŁUPIA SPRAWA. ZE STOŁU, FOTELA, KOTŁA I SZAFY WYSZŁY MI ZALEDWIE JEDNE SANKI.
NA DRUGI DZIEŃ:
TO JEST PRACA NA POZIOMIE UCZNIA VII KLASY? DWÓJA! TAKIE SANKI ROBILI JUŻ STAROŻYTNI EGIPCJANIE.
CZEPIA SIĘ.
!
USŁUGI UCZNIOWSKIE
Z. STOLARKO
KOREPETYCJE
Z ZAJĘĆ TECHNICZNYCH
PIĄTKA MUROWANA

CENNIK USŁUG:
1. DESECZKA DO MIĘSA: NA »DOBRZE« 30 ZŁ. NA »B. DOBRZE« 50 ZŁ.
2. POŁECZKA: NA »DOBRZE« 20 ZŁ. NA ...
TY

CHCIAŁBYM ZAMÓWIĆ SANKI NA CZWÓRKĘ Z MINUSEM.
NA KTÓRĄ KLASĘ? PODSTAWÓWKA, LICEUM ?..

MINĘŁO PARĘ DNI...
SZKODA, ŻE PAN ŚTOLARKO NIE UCZY MNIE »ROBOT«.
TY

TERAZ WIDAĆ, ŻE POSTARAŁEŚ SIĘ NA CZWÓRKĘ Z MINUSEM. SANKI LETNIO-ZIMOWE. TO DUŻO COŚ!
ZANIM POSTAWIMY MU STOPIEŃ, TRZEBA SANKI WYPRÓBOWAĆ W TERENIE.

STÓJ!
NIE ZJEŻDŻAJ TĘDY! WPADNIESZ DO STAWU!

JA? ROZŚMIESZACIE MNIE. SANKI ZBUDOWANE SĄ BEZPIECZNIE. WYPUSZCZAM HAMULEC!

NASTĘPNĄ LEKCJĄ BYŁA GEOMETRIA...

...NA TYM KOŃCZYMY DZISIEJSZĄ LEKCJĘ. ZADANIE DOMOWE: ZMIERZYĆ WYSOKOŚĆ DRZEWA NA PODWÓRKU BABCI KOWALSKIEJ.

DRYN

A C B O D

$\frac{OA}{DC} = \frac{OB}{DB}$

MAŁPIO ŁATWE ZADANIE: NA SZNURKU, CO PÓŁ METRA ZAWIĄŻĘ SUPEŁKI I SPUSZCZĘ GO Z CZUBKA DRZEWA.

WYSZEDŁEM Z WPRAWY W CHODZENIU PO DRZEWACH. WIDOCZNIE BLISKI JUŻ JEST DZIEŃ, KIEDY ZOSTANĘ CZŁOWIEKIEM.

WIDOCZNIE SPECJALNIE ROMEK WYBRAŁ MI TAKIE GIĘTKIE DRZEWO, ŻEBYM GO NIE MÓGŁ ZMIERZYĆ I OBERWAŁ DWÓJĘ Z GEOMETRII.

RATUNKU!

CO TY WYTRZAWIASZ? MIAŁEŚ ZMIERZYĆ WYSOKOŚĆ DRZEWA, A NIE GŁĘBOKOŚĆ STUDNI!

NIE UDAŁO MI SIĘ SPUŚCIĆ MIARKI Z WIERZCHOŁKA, BO ZŁOŚLIWIE WYBRALIŚCIE CIENIUTKIE DRZEWO.

CHA, CHA!

GDYBY LEŚNICZY PRZY POMIARACH CHCIAŁ WCHODZIĆ NA KAŻDE DRZEWO!

muszka

szczerbinka

10cm

10cm

pion

NIE WCHODZĄC NA DRZEWO MOŻNA ZMIERZYĆ JEGO WYSOKOŚĆ. DO TEGO CELU SŁUŻY SPECJALNY PRZYRZĄDZIK.

STAJEMY OD DRZEWA W TAKIEJ ODLEGŁOŚCI, ABY PRZEZ SZCZERBINKĘ I MUSZKĘ ZOBACZYĆ CZUBEK DRZEWA. ODLEGŁOŚĆ DO PNIA, PLUS NASZ WZROST JEST WYSOKOŚCIĄ DRZEWA.

wysokość drzewa

FANTASTYCZNE URZĄDZENIE! ZMIERZĘ WYSOKOŚĆ WIEŻOWCA, ABY W SZCZERBINCE ZOBACZYĆ SZCZYT WIEŻOWCA COFAM SIĘ.. COFAM... !...

PLAC ŚLUBÓW

KINO

CUKIERNI

TYTUS

i BĘC!

TYTUS

MINEŁO 15 BĘCÓW...

JESZCZE DZIŚ PRZEDE MNĄ MATMA, HISTA, POLAK, MUZYKOLOGIA... NIE WIEM, CZY PRZEŻYJĘ!

TYTUS

PORZĄDNY UCZEŃ PAKUJE KSIĄŻKI WIECZOREM ZESZYTY ZWYKŁE I KLASÓWKOWE, BRULIONISKA ŚLUKARTKOWE, ATLAS ŚWIATA, CHOĆ UCZĘ SIĘ TYLKO O EUROPIE, KAPCIE, KOSTIUM, TRAMPKI, ZESZYT AKADEMICKI DO ROBÓT, ŚNIADANIE, CYRKLE, BLOK RYSUNKOWY...
DROGA UCZNIA DO SZKOŁY WYNOSI 2 KM TECZKA WAŻY 6 KG. JAKI CIĘŻAR PRZENOSI UCZEŃ W CIĄGU ROKU SZKOLNEGO? ODPOWIEDŹ: 2820 KG NA ODLEGŁOŚĆ 940 KM. O ILE SIĘ NIE MYLĘ.
TYTUS
DLACZEGO TAK SIĘ PRZEKRZYWIŁEŚ? KRZYWO ROŚNIESZ?
ROŚNĘ PROSTO, ALE MAM ZA CIĘŻKĄ TECZKĘ...
TYTUS
PRZECIEŻ MOŻESZ NOSIĆ DWIE TECZKI. WTEDY BĘDZIESZ MIAŁ RÓWNE RAMIONA.
TYTUS
JESZCZE GORZEJ. TERAZ MAM OBA RAMIONA OBWISŁE...
ZUTYT
UF! MUSZĘ KĄPKĘ ODPOCZĄĆ.
PRAWO

ALE PRZEKRĘCILI MOJE PRZYGODY W TYM NUMERZE.
ŚWIAT MŁODYCH
PRAWO
CZY MOŻNA PRZECZYTAĆ GAZETĘ OD DESKI DO DESKI, SKORO JEST ONA Z PAPIERU?
ŚWIAT MŁODYCH
KIEDY OPPOCZĄŁEM, TO I TECZKI WYDAJĄ SIĘ LŻEJSZE.
TV-COLOR
TV COLOR
POKAŻ WYPLUCKOWANIE Z ZOOLOGII... NAUCZYŁEŚ NA MASZYNIE?
?
...I NAZYWAJĄ SIĘ OTYMUŁA MA ARTYMUŁYWU... MAŁ PAŁĘCZNY... I WŁAŚNIE RA SZYBA, ROZUMIESZ...
O RETY, TEN PAN POMYLIŁ TECZKI!
MUSZĘ ZWRÓCIĆ TECZKĘ PANU SĘDZIEMU, ZANIM ZACZNIE CZYTAĆ WYROK!!
CZYTAM WYROK: W GŁUŚNICE TASIEMCA NIE MA OTWORU GĘBOWEGO ANI NARZĄDU ZMYSŁU, LECZ...
UCIEKAJ!!
§

NIC TAK NIE ROZWIJA PAMIĘCI JAK UCZENIE SIĘ WIERSZY, WYKUJESZ NA JUTRO TE WIERSZE NA BLACHĘ!
NIC Z TEGO NIE ROZUMIEM... WIERSZE WYKUĆ NA BLACHĘ?
DZIWNE!
ROBIĄ SIĘ TROCINY, A NIE BLACHA!
MELDUJĘ, ŻE WIERSZY NIE DA SIĘ WYKUĆ.
CZŁOWIEKU, WYKUĆ ZNACZY WYUCZYĆ SIĘ NA PAMIĘĆ. MOJA WINA, ŻE UŻYŁEM GWARY UCZNIOWSKIEJ.
MASZ TU INNE WIERSZE, SONETY KRYMSKIE ADAMA MICKIEWICZA. NA JUTRO WYUCZYSZ SIĘ ICH ŚPIEWAJĄCO.
♪ LALA LA ♪ WPŁYNĄŁEM NA SUCHEGO PRZESTWÓR OCEANU, WSZ NURZA SIĘ W ZIELONOŚCI LALA! ♪ I JAK ŁÓDKA BRODZI,
DO REMI FASOLA GROCH ♪

ŚRÓD FALI ŁĄK SZUMIĄCYCH, ŚRÓD KWIATÓW POWODZI, UFF! OMIJAM... OMIJAM... CHRRR ZZZ!
TY
OMIJAM KORALOWE OSTROWY BURZANU. JUŻ MROK ZAPADA, NIGDZIE DROGI NI KURHANU;
PATRZĘ W NIEBO, GWIAZD SZUKAM, PRZEWODNICZEK ŁODZI;
TYTUŁ
WITEM!
KROWA NA OCEANIE ?! PRZESTAŃ MNIE SZTURCHAĆ!
TO ŁĄKA, A NIE OCEAN. PRĘCZ STĄD!
RATUNKU! TONĘ W KWIATACH!
OBUDŹ SIĘ! SPADŁEŚ Z ŁÓŻKA ŚPISZ ZAMIAST SIĘ UCZYĆ!
NIE SPAŁEM. PŁYNĄŁEM ŁÓDKĄ.

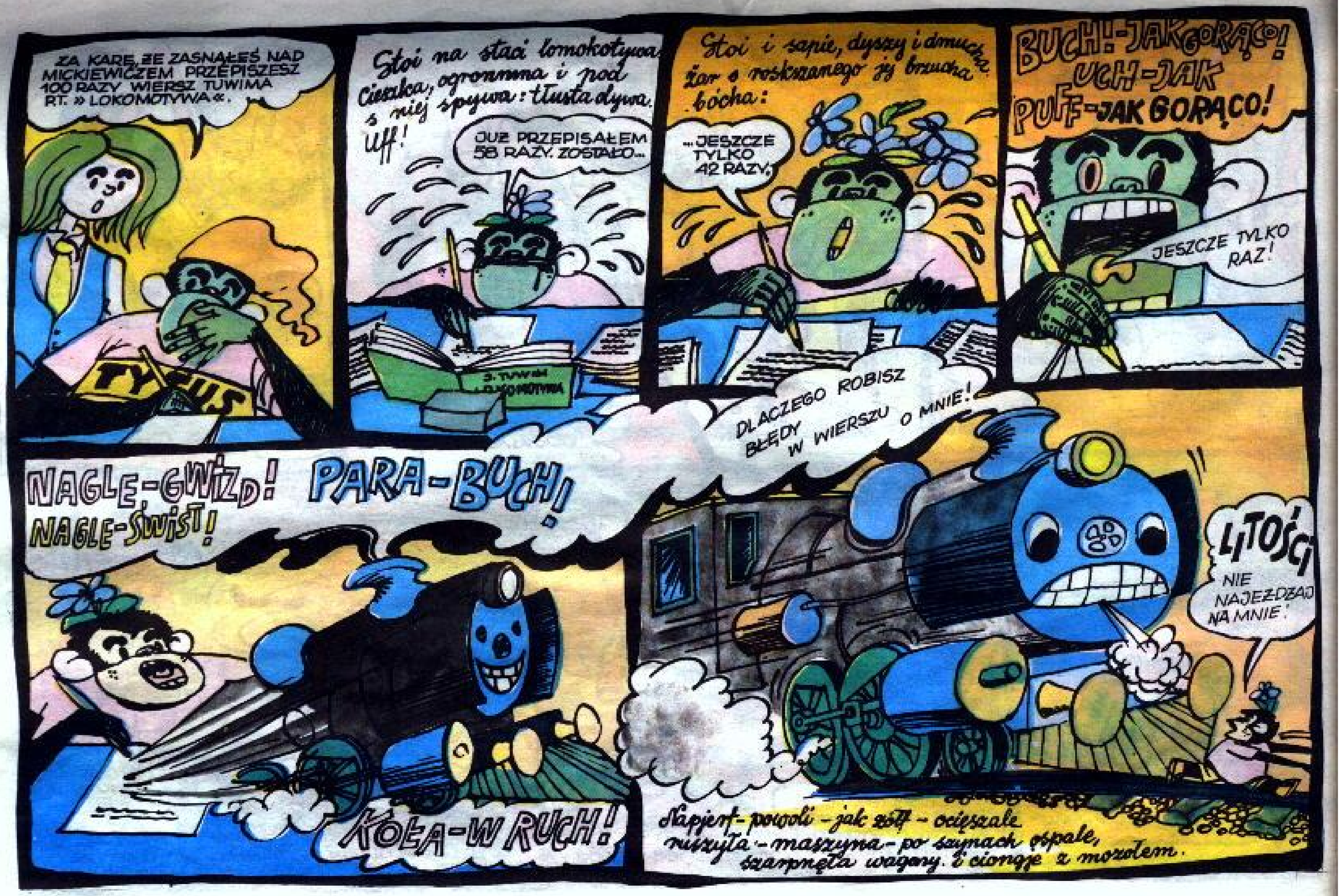
ZA KARĘ, ŻE ZASNĄŁEŚ NAD MICKIEWICZEM PRZEPISZESZ 100 RAZY WIERSZ TUWIMA PT. »LOKOMOTYWA«.
TYFUS
Stoi na stacji lokomotywa. Ciężka, ogromna i pod nią spływa: tłusta dywa. Uff!
JUŻ PRZEPISAŁEM 58 RAZY. ZOSTAŁO...
J. TUWIM LOKOMOTYWA
Stoi i sapie, dyszy i dmucha. Żar z roskrzanego jej brzucha bucha:
...JESZCZE TYLKO 42 RAZY.
BUCH!-JAK GORĄCO! UCH-JAK PUFF-JAK GORĄCO!
JESZCZE TYLKO RAZ!
DLACZEGO ROBISZ BŁĘDY W WIERSZU O MNIE!
NAGLE-GWIZD! NAGLE-ŚWIST!
PARA-BUCH!
KOŁA-W RUCH!
LITOŚCI NIE NAJEŻDŻAJ NA MNIE!
Napęt-powoli-jak żółw-ociężale
ruszyła-maszyna-po szynach ospale,
szarpnęła wagony. i ciągnę z mozołem.

CO MU SIĘ STAŁO?

KAZAŁEM MU PRZEPISAĆ »LOKOMOTYWĘ« 100 RAZY.

...I BIEGU PRZYSPIESZA I GNA CORAZ PRĘDZEJ... A CO TO TO, KTO TO TO, TO TO TAK POHA? TO PARA GORĄCA WPRAWIŁA TO W RUCH, TO PARA CO Z KOTŁA RURAMI DO TŁOKÓW, A TŁOKI KOŁAMI RUSZAJĄ Z DWÓCH BOKÓW...

DOSTAŁ POMIESZANIA KLEPEK. TRZECIA PRZESUNĘŁA SIĘ NA MIEJSCE PIĄTEJ.

NIE BÓJ SIĘ! LOKOMOTYWA JUŻ ODJECHAŁA. WEŹ SIĘ W GARŚĆ! JUTRO CZEKA CIĘ WSZECH-PRZEDMIOTOWA KLASÓWKA.

TRZEBA SIĘ RATOWAĆ PORTFELEM

Prosze o zwolnienie Tytusa de Zoo z klasówki spotodu bula uha i pojścja do weterynarza Papcio Kmiel.

KIEROWNIKU, TO ZWOLNIENIE WYDAJE MI SIĘ MOCNO PODEJRZANE. PAPCIO NIE ROBI BŁĘDÓW.

ZARAZ SPRAWDZĘ!

TU ATOM - CZY PAPCIO ZWALNIAŁ DZIŚ TYTUSA Z KLASÓWKI Z POWODU CHOREGO UCHA?

NIC PODOBNEGO! ZAWSZE RYSUJĘ GO ZDROWEGO.

»KŁAMSTWO MA KRÓTKIE NOGI«

WOLĘ MIEĆ KRÓTKIE, ZGRABNE, NIŻ TAKIE TYKI GROCHOWE, JAK MA ROMEK.

DAJĘ CI SZANSĘ NA POPRAWĘ. PRZEŁOŻYLIŚMY KLASÓWKĘ NA PRZYSZŁY TYDZIEŃ.

TYTI

JESTEM PRZYGOTOWANY DO KLASÓWKI NA MEDAL! ŚCIĄGĘ Z MATMY MAM ZA KOŁNIERZEM, Z FIZY W SKARPETCE, POD KOSZULKĄ MAM 30 WYPRACOWAŃ »GOTÓWCÓW« NA RÓŻNE TEMATY...
TYTU
KOMPUTER ELEKTRONICZNY POŻYCZONY OD PROF. TALENTA ZASTĄPI TABLICZKĘ MNOŻENIA.
50237 9312641
WITAJ »CIELE PEDAGOGICZNY«! MELDUJĘ GOTOWOŚĆ DO EGZAMINU KONTROLNEGO WSZECHPRZEDMIOTOWEGO.
ROZBIERZ SIĘ. ODDAJ ZEGAREK. EGZAMIN BĘDZIESZ ZDAWAŁ W ŚLIPKACH NA ŚRODKU SALI GIMNASTYCZNEJ.
MIAŁA BYĆ PRZECIEŻ KLASÓWKA, A NIE GIMNASTÓWKA?
CO TO JEST?
WYKRYWACZ MIN, PRZEROBIONY NA WYKRYWACZA ŚCIĄG.
SPRAWDŹ MU JESZCZE DZIURKI W USZACH.
PIERWSZE PYTANIE MATEMATYCZNO – HUMANISTYCZNE! ILE LITER »O Z KRESKĄ« ZAWIERA TRYLOGIA H. SIENKIEWICZA?
LEŻĘ NA SIEDZĄCO

DRUGIE PYTANIE ZOOLOGICZNO - GEOGRAFICZNE: WPŁYW LODOWCA NA OWŁOSIENIE BIAŁYCH MYSZEK W CZWARTORZĘDZIE NA PARTERZE. TRZECIE PYTANIE...

GODZINA MINĘŁA, A ON SIEDZI JAK GŁAB KAPUŚCIANY I NIE ODPOWIEDZIAŁ NAWET NA JEDNO PYTANIE.

PRZERWIJ TEST KONTROLNY TRZEBA GO DALEJ SZKOLIĆ.

MINAŁ TYDZIEŃ:

NOTUJ! DO DZISIEJSZEJ KOREPETYCJI Z CHEMII POTRZEBNE BĘDĄ: BATERYJKA, DROBÓWKI, DRUTY ORAZ TLENEK WODORU

TUS

MAM WSZYSTKO, OPRÓCZ TLENKU WODORU. WE WSZYSTKICH SKLEPACH PYTAŁEM.

CHA, CHA! TLENEK WODORU TO ZWYKŁA WODA, TYLKO TAK NAUKOWO SIĘ NAZYWA..

OTO PRZYRZĄD DO ELEKTROLIZY WODY.

PO ELIZY? CIEKAWE.

TUS

BATERI 4,5V

POD DZIAŁANIEM PRĄDU WODA ZAMIENIA SIĘ W GAZY: TLEN I LŻEJSZY OD POWIETRZA WODÓR.

ODÓR

LŻEJSZY OD POWIETRZA. KTO BY SIĘ SPODZIEWAŁ?

TUS

JEŚLI RAPCIA PAMIĘĆ NIE MYLI - MINĘŁO PÓŁ CHWILI...

BALONIKI - MAM POMYSŁ! NARESZCIE SKOŃCZĄ SIĘ MOJE SZKOLNE MĘKI I UDRĘKI.

...WODÓR LŻEJSZY OD POWIETRZA, 50 BALONIKÓW UNIESIE MNIE DO NIEBA

TYTU

BATERIA

JEŚTEM WOLNY!

POŁUDNIOWY WIATR ZANIEŚIE MNIE NA WAGARY DO CIEPŁYCH KRAJÓW!

NIEDOBRZE! ZA WYSOKO MNIE WYNIOSŁO! BRRR! ALE ZIMNO! PRZEZIĘBIĘ SIĘ, NIM DOLECĘ DO CIEPŁYCH KRAJÓW.

ZJEM ZAPASY NA DROGĘ, WTEDY STANĘ SIĘ CIĘŻSZY I OPADNĘ W DÓŁ.

ZJADŁEM WSZYSTKO I NIE OPADAM. MUSZĘ ODCIĄĆ JEDEN BALONIK...

US

WAGARY [OD ŁAC. vagari BŁĄKAĆ SIĘ, TUŁAĆ] W GWARZE UCZNIOWSKIEJ – SAMOWOLNE OPUSZCZENIE LEKCJI I WAŁĘSANIE SIĘ BEZ CELU.

DZIWNE, IM BLIŻEJ SŁOŃCA, TYM ZIMNIEJ.

RĘCE ZMARZŁY MI NA KOŚĆ, A USZY MAM JAK ZE SZKŁA.

CHUCH!

TUS

TO NIESŁYCHANE! PAROMIERZ W BALONIE WSKAZUJE 30 GRAMÓW PARY W JEDNYM METRZE SZEŚCIENNYM! TO JEST MOŻLIWE W ŁAŹNI, ALBO W TROPIKU...

03050

WILGOTNOŚĆ

04052

WYSOKOŚĆ

TRUTUTU TRUTUTU!

MUSZĘ SIĘ ROZGRZAĆ!

KOLEGO, STARSZY NIŻOWY, OTRZYMAŁEM Z BALONU WYRAŹNE ODGŁOSY TRĄBY POWIETRZNEJ. BALONEM RZUCA!

OGŁOSIĆ TRWOGĘ BURZOWĄ, W KWADRACIE 2237!

Na wagary, na wagary przyszedł czas — dziś poczułem się szczęśliwy pierwszy raz! W gąszcza dżungli balon niesie mnie, o kokosach i bananach sobie śnię!

ALARM!
KTOŚ DOSTAŁ SIĘ DO BALONU I ŚPIEWA.
NATYCHMIAST ŚCIĄGNĄĆ BALON NA ZIEMIĘ.

CO TO? TEN BALON JEST NA UWIĘZI! STOJĘ W MIEJSCU!

PSIAKOŚĆ! STALOWA LINKA – NIE DA SIĘ PRZEGRYŹĆ.

OPERATOR! BALON NUMER 26 W DÓŁ!
ZROZUMIAŁEM!
GÓRA
DÓŁ

ZDAJĘ SIĘ, ŻE SPĘDZĘ WAGARY W JAKIEJŚ FABRYCE, ZAMIAST W DŻUNGLI.
N

DZIEŃ DOBRY!
KTO TO?
KOSMITA? SKĄD WZIĄŁEŚ SIĘ W NASZYM METEOROLOGICZNYM BALONIE?

JESTEM TYTUS. NIE CZYTALIŚCIE MOICH PRZYGÓD KIEDY BYLIŚCIE DZIEĆMI? Z WŁASNYCH BALONIKÓW PRZESIADŁEM SIĘ DO WASZEGO BALONU.

Z NIEBA NAM SPADŁEŚ! ZAMIAST DROGICH I MAŁO SKUTECZNYCH PRZYRZĄDÓW METEOROLOGICZNYCH, MOŻEMY ULOKOWAĆ CIEBIE W BALONIE JAKO OBSERWATORA POGODY.

U ROMKA I ATOMKA BYŁEM NIEUKIEM, DEBILEM DO KWADRATU, A TU PROSZĘ – BĘDĘ ZAJMOWAŁ OD RAZU WYSOKIE STANOWISKO PONAD CHMURAMI.

TU OBSERWATOR! JESTEM NA WYSOKOŚCI 2000 m. PRZYSTĘPUJĘ DO POMIARÓW WILGOTNOŚCI POWIETRZA.

WILGOTNOŚĆ 50%!

PRZYJĘLIŚMY. PODAJ KIERUNEK WIATRU! ODBIÓR!

ZROZUMIAŁEM. USTAWIAM PRZYRZĄD!
PLUP!

WIATR PÓŁNOCNO-WSCHODNI, PORYWISTY, 30 m NA SEKUNDĘ – AŻ PALEC DRĘTWIEJE! NA OST-NORD COŚ SIĘ KŁĘBI.

PRZYJELIŚMY! TU MŁODSZY WYZOWY: – POLICZ KŁĘBY CUMULUSÓW I ŚCIĄGAMY CIĘ NA OBIAD.

ZWIJAMY LINĘ, OTWORZYĆ KLAPĘ WEJŚCIOWĄ. BALON W DÓŁ!
GÓRA
DÓŁ

CO BĘDZIE DZISIAJ NA OBIAD? CZUJĘ BARSZCZ NA ŚWIŃSKIM MORDZIKU.

WTEM!
MIAU!
GÓRA
DÓŁ

Pyk!
GÓRA

PÜMTURUMTUM

URWAŁEM SIĘ! MOŻE NIE TAK ŹLE, BO WIATR NIESIE MNIE NA POŁUDNIE. ALE SZKODA, ŻE PRZED OBIADEM.

UWAGA! OSTRZEŻENIE DLA OBIEKTÓW LATAJĄCYCH. ZERWAŁ SIĘ BALON METEOROLOGICZNY Z OBSERWATOREM NA POKŁADZIE...

... CZŁOWIEKIEM MAŁOKSZTAŁTNYM IMIENIEM TYTUS. BALON LECI W KIERUNKU POŁUDNIOWYM NA WYSOKOŚCI 2000 m.

PROFESORZE, SŁYSZAŁ PAN KOMUNIKAT? PROSIMY O POŻYCZENIE ŚLIMAKOLOTU, CHCEMY RATOWAĆ TYTUSA...

OCZYWIŚCIE, PRZYBYWAJCIE.

SLAJDOLOTY SĄ PRZESTARZAŁE. OTO OSTATNI GWIZD-PRZEPRASZAM-KRZYK MODY W DZIEDZINIE POJAZDÓW DŹWIĘKOWYCH – GWIZDKOLOT.

01

PROFESORZE, MUSIMY NATYCHMIAST STARTOWAĆ! TYTUS ODDALA SIĘ CORAZ BARDZIEJ.

JEST TO POJAZD PONADGWIZDKOWY. LECI SZYBCIEJ OD WŁASNEGO GWIZDU...

NIE PALIĆ!

01

NAPĘD BIERZE Z MAŁEGO HARCERSKIEGO GWIZDKA, KTÓRY JEST PODŁĄCZONY DO WZMACNIACZA URUCHAMIAJĄCEGO DUŻY GWIZD.

WSIADAJCIE I POWODZENIA. BĘDĘ Z WAMI W ŁĄCZNOŚCI RADIOWEJ.

HM, SĄ TRUDNOŚCI, BO... NIE MAMY GWIZDKA. MUSIMY SKOCZYĆ DO SKŁADNICY HARCERSKIEJ.

PO SKOCZENIU DO SKŁADNICY...

TRAGEDIA! KIBICE SPORTOWI WYKUPILI WSZYSTKIE GWIZDKI.

CO ZA CZASY! ŁATWIEJ O SKOMPLIKOWANY GWIZDKOLOT, NIŻ O ZWYKŁY GWIZDEK. WOBEC TEGO KUPIMY GLINIANEGO KOGUTKA.

GLINIANY GWIZDEK RÓWNIEŻ NADAJE SIĘ JAKO NAPĘD DO GWIZDKOLOTU, O ILE FIUKANIE NIE BĘDZIE PRZYPOMINAŁO PIANIA KOGUTA.

POWODZENIA
START!

FIUUU!

BIORĘ KURS NA GÓRY HIPNOTYCZNE.

POGWIZDZ MOCNIEJ, WZLECIMY PONAD CHMURY.

TYMCZASEM TYTUS...

WYMARZONE MIEJSCE NA WAGARY. WYPUSZCZAM GAZ Z BALONU I LĄDUJĘ.

CZYŻ NIE SZYBCIEJ NIŻ Z PODRĘCZNIKA, POZNAM TU ŚRODOWISKO SPOŁECZNO-PRZYRODNICZE?

TU ATOM. PROFESORZE, PROSZĘ PODAĆ ODLEGŁOŚĆ GWIZDKOLOTU OD BALONU TYTUSA, SZYBKOŚĆ NASZA 3027KM/GODZ. WSPÓŁCZYNNIK TARCIA O CHMURY XY-1. SZYBKOŚĆ WIATRU 52m/min...

TU OŚRODEK OBLICZENIOWY — PROF. TALENT, ZA 42 SEKUNDY POWINNIŚCIE OSIĄGNĄĆ TYTUSA.

TYMCZASEM TYTUS...
JEŚLI ROŚNĄ DRZEWA FIGOWE, ANANASOWE I BANANOWE, TO SPĘDZĘ TU NIE TYLKO WAGARY, ALE I RESZTĘ MEGO ŻYCIA.

STOJĘ JAK ZAHIPNOTYZOWANY. NA LEWO ŚPIEWAJĄ PTASZĘTA, NA PRAWO ROZCHODZĄ SIĘ AROMATYCZNE AEROZOLE.
ĆWIR

JAKA WOLNOŚĆ! MOGĘ ZDJĄĆ CZAPKĘ I NIKT NIE BĘDZIE SIĘ DZIWIŁ, ŻE MAM FIOŁA.

WTEM!
PAC!

WITAJ PRZYJEZDNY! COŚ SIĘ TAK WYSTROIŁ W TE KWIATKI NA GŁOWIE? »SIE MI TO« NIE PODOBA!

TRZASK!

DZIĘKI MNIE ZWIEDZISZ KAWAŁEK ŚWIATA.

DZIĘKUJĘ! NIE WIEDZIAŁEM, ŻE JESTEŚ BIUREM PODRÓŻY.

WIIUT!

TAM JEST TYTUS! LĄDUJEMY.

01

ZDAJE SIĘ, ŻE WYBRAŁEM NA WAGARY ZŁE MIEJSCE. KRAJOBRAZ MI ODPOWIADA, ALE ŚRODOWISKO SPOŁECZNE NIE NA MOIM POZIOMIE.

ZEMDLAŁ?

DRUHU ROMANIE, ROZKAZUJĘ ZASTOSOWAĆ TYTUSOWI SZTUCZNE ODDYCHANIE METODĄ USTA - USTA!

DRUHU ZASTĘPOWY, ROZKAZ JEST NIEWYKONALNY. ON NIE MA UST, TYLKO PYSK.
DOBRZE. SKOCZ DO GWIZDKOLOTU I PRZYNIES BUTLĘ Z TLENEM.
01

ZA »PYSK« POWINIENEM SIĘ OBRAZIĆ, ALE CZYŻ NIE OKAŻĘ MEJ WYŻSZOŚCI KULTURALNEJ NAD ROMKIEM NIE OTWIERAJĄC BUZI?

STÓJ!
TO NIE TLEN – TO GAŚNICA PIANOWA!

UF!
KTO MNIE TAK NAMYDLIŁ?
NIE TLEN, ALE POMOGŁO. NIENORMALNYMI RZĄDZĄ NIENORMALNE PRAWA.
?

SKĄD MACIE TAKI ŚLICZNY POJAŻDZIK?
OD PROF. T'ALENTA. WEJDŹ DO ŚRODKA, TO ZOBACZYSZ, JAKIE MA FANTASTYCZNE URZĄDZENIA STEROWNICZE.
01

ZAMYKAJ DRZWI! JUŻ NAM NIE UCIEKNIE!

PO POWROCIE DO DOMU WEŹMIESZ UCZNIA DO GALOPU! PO WAGARACH TRZEBA ZROBIĆ MU SOLIDNĄ POWTÓRKĘ.
GALOP!
TYTUS
CO TU SIĘ DZIEJE?! TYTUS MIAŁ POWTARZAĆ LEKCJE.
WŁAŚNIE WZIĄŁEM GO DO GALOPU, JAK KAZAŁEŚ.
ACHA! SŁUSZNIE! ALE NIE ZACZYNAJ POWTÓRKI OD GIMNASTYKI, TYLKO OD PRZEDMIOTÓW ŚCISŁYCH
TO BĘDZIECIE OPRÓCZ GALOPU MNIE ŚCISKAĆ?
MINĄŁ TYDZIEŃ...
NA CZYM POLEGA PRAWO ARCHIMEDESA? MASZ DWIE SEKUNDY NA ODPOWIEDŹ.
POLEGA NA CIELE, KTÓRE WYPIERA TYLE PŁYNU ILE WAŻY... TO JEST TYLE TRACI WODY CO CIAŁO... ZAPOMNIAŁEM...

PROFESORZE, TRAGEDIA! TYTUSOWI NIE WCHODZĄ JUŻ ŻADNE WIADOMOŚCI DO GŁOWY.

A FIOŁEK NA JEGO GŁOWIE NIE WYDAJE NASION, TYLKO KWITNIE BEZ PRZERWY.

MOŻE I LEPIEJ, BO GDYBY WYDAWAŁ NASIONA, TO MOGŁYBY SIĘ PRZENIEŚĆ NA INNYCH UCZNIÓW.

SIADAJ! PRZEPROWADZIMY ZA POMOCĄ SENSOFALOGRAFU POMIARY NASYCENIA TWOJEGO MÓZGU WIEDZĄ.

NIC SIĘ NIE BÓJ BADANIE JEST CAŁKOWICIE BEZBOLESNE.

TYTUS

ZA CHWILĘ OTRZYMAMY WYNIK.

TYTUS

MÓZG TYTUSA JEST CAŁKOWICIE ZAPEŁNIONY. NIEWAŻNE WIADOMOŚCI ZAJĘŁY SZARE KOMÓRKI I NIE MA JUŻ WIĘCEJ MIEJSCA NA DALSZĄ WIEDZĘ.

2125

5102

203548

MÓZG TYTUSA NALEŻY ODZEROWIĆ, TO ZNACZY ZA POMOCĄ ELEKTROANTYCYMBAŁOFALOGRAFU WYJAŁOWIĆ DO ZERA ZE WSZYSTKICH WIADOMOŚCI I UCZYĆ TYTUSA OD NOWA.

STÓJ!

O, NIE! NIE PO TO SIĘ UCZŁOWIECZAŁEM PRZEZ TYLE LAT, ŻEBY TERAZ WSZYSTKO STRACIĆ.

NIE BÓJ SIĘ! TEN ZABIEG JEST BARDZO PRZYJEMNY. BĘDZIESZ SIĘ CZUŁ JAK NOWO NARODZONY.

CHYBA PROFESOROWI MOŻESZ WIERZYĆ?

KIEDY TWÓJ MÓZG NAPEŁNI SIĘ OD NOWA TYLKO WIADOMOŚCIAMI POŻYTECZNYMI, BĘDZIESZ MĄDRZEJSZY NAWET ODE MNIE.

SKORO TAK, TO SIĘ ZGADZAM, ALE CZY MOŻNA NIE ODTWARZAĆ MI WIADOMOŚCI SPORTOWYCH?

ZOSTAWCIE MI CHOCIAŻ W PAMIĘCI LISTĘ GOLI I KTÓ W KTÓREJ MINUCIE STRZELIŁ...
WSTRZYMAJ MYŚLI! WŁĄCZAM ELEKTROANTYCYMBAŁOFALOGRAF. ZA CHWILĘ WIADOMOŚCI TWOJE ZACZNĄ CI SPŁYWAĆ W PIĘTY.
220V
L
P
SKALA ODZEROWANIA MÓZGU DO POZIOMU WIEDZY:
ANALFABETY
PRZEDSZKOLAKA
PODSTAWOWICZA
MATURZYSTY
MAGISTRA
DOKTORA
PSTRYK
NO, JAK SIĘ CZUJESZ?
CZUJĘ ZUPEŁNĄ PUSTKĘ W GŁOWIE.
ŚWIETNIE. OTO CHODZIŁO.
TYTUS
PO WYJŚCIU Z LABORATORIUM...
PO JEGO ZACHOWANIU NA ULICY WIDAĆ, ŻE JEST KOMPLETNE ZERO.
ZARAZ TO SPRAWDZIMY. TYTUS, PRZECZYTAJ TYTUŁ FILMU.
TYTUS
FILM PRODUK
KingK
BU... BU... GUGU...
DZIŚ: 12 30, 15 00
WEJŚCIE
WSPANIALE! ABSOLUTNY ANALFABETA. PRZEZ PEWIEN CZAS MUSIMY GO WYŁĄCZYĆ Z ŻYCIA PUBLICZNEGO.

TYTUS
TRUDNO Z NIM BĘDZIE TERAZ WYTRZYMAĆ.
PARĘ DNI MUSI POTRWAĆ ZANIM OPRACUJĘ PLAN JEGO UDOSKONALONEJ EDUKACJI.

A'TOM, JEST NA NIEGO SPOSÓB. ZNALAZŁEM REKLAMĘ PŁYT USPAKAJAJĄCYCH.
BAM!
TUS
DEFEKTOLOGIA
PODSTAWY PSYCHOLOGII
PEDAGOGIKA
DOBRZE. IDŹ KUP! W TYM HAŁASIE NIE MOGĘ WYMYŚLIĆ NOWEJ METODY NAUCZANIA.

PROSZĘ O PŁYTĘ DŁUGOGRAJĄCĄ, USPAKAJAJĄCĄ DLA ZBYT POBUDLIWYCH.
Polfone

WEDŁUG INSTRUKCJI, ZA TRZY MINUTY POWINIEN ZACZĄĆ SIĘ USPOKAJAĆ.
TUS

JUŻ SIĘ USPOKOIŁ. PIERWSZORZĘDNA METODA NA DRUGORZĘDNYCH.
WYDATEK SIĘ OPŁACIŁ.

AAA... NIEPOTRZEBNIE SŁUCHALIŚMY TEJ PŁYTY RAZEM Z NIM. ZASYPIAM NA STOJĄCO...

A MNIE SERCE TAK SIĘ USPOKOIŁO, ŻE PRAWIE NIE BIJE.

ZASNĘLI. DLA PEWNOŚCI PUSZCZĘ IM PŁYTĘ JESZCZE Z DRUGIEJ STRONY.

TYTUS

A TERAZ PÓJDĘ POSKAKAĆ W DYSKOTECE, BO JESZCZE TAKIEJ PŁYTY NIE MA, KTÓRA BY UŚPIŁA TYTUSA!

DYSKOTEKA, DYSKOTEKA! JEDEN SKACZE, INNY CZEKA!

#HITY BITY I HAJ FITY#, DECYBELE, ILUMENY KRYŚKI, ELE I KARMENY!

NAD RANEM...

HEJ, CO TO, JESZCZE ŚPICIE? PRZECIEŻ MIELIŚCIE MNIE EDUKOWAĆ OD NOWA.

TUS

GO?

MIAŁEM STRASZNY SEN. ŚNIŁO MI SIĘ, ŻE BYŁEM GŁUPSZY OD TYTUSA...

TUS

TO NIE SEN TO PRAWDA, KOCHASIU.

MINĄŁ TYDZIEŃ...

DOTYCHCZASOWY SYSTEM NAUCZANIA TYTUSA NIE ZDAŁ EGZAMINU.

MÓWIŁEM, ŻE TO WINA SYSTEMU, A NIE MOJA.

PRZYSTĄPIMY DO EDUKACJI TYTUSA NOWĄ, ULEPSZONĄ METODĄ.

TYTUS

PIERWSZA SPRAWA, TO PROJEKT NOWEGO UBRANKA DLA UCZNIA.

lampa błyskowa

radiongadajnik

sygnał dźwiękowy

przyspieszacz myśli

migacz boczny

podłączenie dwójek

reflektor

UCZEŃ NR 0001

wrotki o napędzie odrzutowym

POJEDZIESZ NA PRÓBĘ DO KOŃCA ULICY I Z POWROTEM.

SERY

OBU

TU UCZEŃ NUMER REJESTRACYJNY TYT-0001. JADĘ ALEJĄ »OBWODÓW SCALONYCH«, WSZYSTKIE URZĄDZENIA DZIAŁAJĄ SPRAWNIE.

WŁĄCZ TERAZ CAŁY GAZ! PEDŹ, JAKBY GROZIŁO CI SPÓŹNIENIE NA LEKCJE. PO WŁĄCZENIU SYGNAŁU NA HEŁMIE JESTEŚ PRZECHODNIEM UPRZYWILEJOWANYM W RUCHU.

UUUU!

WOLNA DROGA DLA UPRZYWILEJOWANEGO!

WHUT!

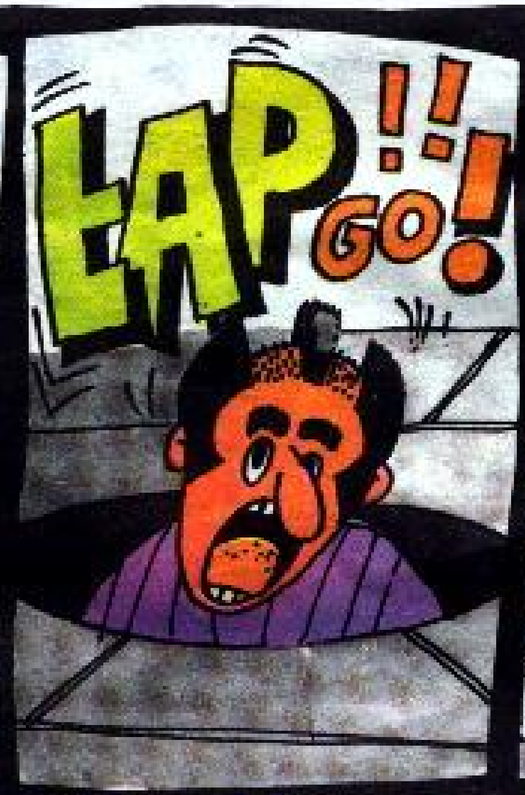
LAP!!
GO!

FIK!

» WŁOS ZA WŁOS « – MÓWI STAROPOLSKIE PRZYSŁOWIE.
JESTEM NIEWINNY! BYŁEM UPRZYWILEJOWANY W RUCHU.

PO CHWILI...
ŚWIETNY WYNALAZEK! UŻYWAJĄC WROTEK RAKIETOWYCH NIE SPÓŹNISZ SIĘ DO SZKOŁY
O, TAK! ... I NIE MUSISZ CHODZIĆ DO FRYZJERA.

MUNDUREK UCZNIA MAMY JUŻ Z GŁOWY, TERAZ POKAŻĘ WAM PROJEKT NOWEJ SZKOŁY. BUDYNEK OPARTY JEST NA PLANIE ŚLIMAKA. KLIMATYZACJA, DYWANIZACJA, TAPETYZACJA! KRZYKOCHŁONNE SUFITY!

TYT

Plan szkoły

GARAŻ DLA HELIKOPTERA WYCIECZKOWEGO

KRYTA BIEŻNIA - WYBIEG NA PRZERWĘ

KINO OŚWIATOWE

KUCHNIA

BUFET

NATRYSKI

WC

SALA GIMNASTYCZNA

BASEN

1. Pokój kierownika. 2. Pokój nauczycielski. 3-7. Klasy nauk przyrodniczych, matematyki, języków, rzemiosła, usług, sztuki, rolnictwa, handlu, nauk społecznych itd.

KLASY WINNY BYĆ OŚMIOKĄTNE, ABY WIELU UCZNIÓW RÓWNOCZEŚNIE MOGŁO STAĆ W KĄCIE.

KONIEC KĄTÓW! WYMYŚLIŁEM ŁAWKĘ-TRZĄSADEŁKO. UCZEŃ NIE UWAŻA, PAN NACIŚKA GUZIK I ROZUMIECIE?...

NA DRUGI DZIEŃ...

DYREKTORZE, MIAŁEŚ TAKIE ŚWIETLANE PLANY, A STAWIAMY ZWYKŁĄ BUDĘ?

NA RAZIE, Z BRAKU MOCY PRZEROBOWYCH I KOOPERANTÓW.

DOKOŃCZYMY BUDOWY, A TY IDŹ POSZUKAĆ DLA SIEBIE JAKIEJŚ WYGODNEJ ŁAWKI.

TUS

ORANŻERIA

TYT

CÓŻ MOŻE BYĆ WYGODNIEJSZEGO OD PALMY?

ED!
CO TAM ROBISZ ?

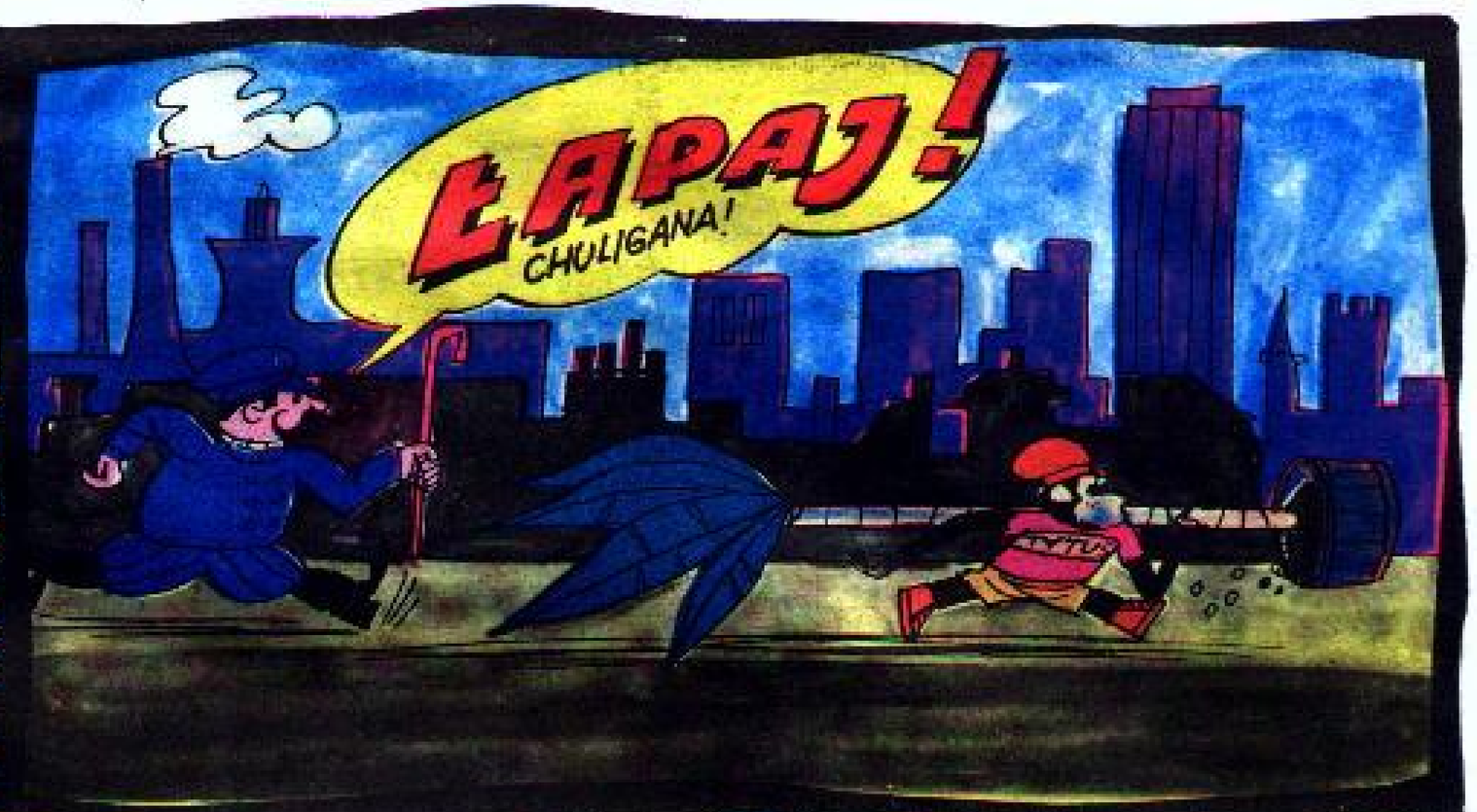
ŁAPAJ!
CHULIGANA!

ŁUP!!

ATOM, PRZYNIOSŁEM ŁAWKĘ, A GDZIE SZKOŁA?
BĘDZIE. ALE NAJPIERW MUSIMY ZWRÓCIĆ ŁAWKĘ... TO JEST-PALMĘ DO ORANŻERII.

PO POWROCIE DO DOMU...

JAKAŚ KARTKA?

MOŻE DO MNIE Z ZOO OD SZYMPANSICY AGNY?

TO OD PROF. T'ALENTA: GDZIE SIĘ PODZIEWACIE? TELEFONUJĘ OD TRZECH DNI. PRZYBYWAJCIE, WAŻNA SPRAWA.

TELEGRAM

TUS

PEWNIE WYLEGŁY SIĘ DWUOGONOWE MYSZKI. TO JEST TA WAŻNA SPRAWA!

STRACIMY TYLKO PIENIĄDZE NA TAKSÓWKĘ.

TAXI

WAL 2535

PRZEPRASZAM, ŻE NIE UPRZEDZILIŚMY TELEFONICZNIE O PRZYBYCIU, ALE...

CZY JUŻ ZACZĘLIŚCIE KSZTAŁCENIE TYTUSA? NIE? TO ŚWIETNIE.

WYKONAŁEM PROTOTYP MASZYNY DO EKSPRESOWEJ NAUKI CZYTANIA I PISANIA – ELEKTROABECADŁOWPYCHOGŁOW.

OFF

KIEDYŚ NAUKA CZYTANIA I PISANIA TRWAŁA CAŁY ROK. MOJA MASZYNA NAUCZY W GODZINĘ.

SZKODA, ŻE NIE JESTEM ANALFABETĄ.

MÓWISZ DO MIKROFONU NP. »KOT«, NA EKRANIE UKAZUJE SIĘ WIZERUNEK KOTA I PODPIS.
KOT - kot

A POTEM ODWROTNIE. PISZESZ NA PULPICIE SŁOWO »KOT«, A NA EKRANIE UKAZUJE SIĘ WIZERUNEK KOTA I Z GŁOŚNIKA SŁYCHAĆ GŁOS »KOT«.
kot

NAPISZĘ SOBIE TERAZ »JABŁKO«
japk

PROFESORZE, MASZYNA SIĘ POPSUŁA. NAPISAŁEM »JABŁKO« I RYSUNEK SIĘ NIE UKAZAŁ.
BO NAPISAŁEŚ Z BŁĘDEM. JABŁKO PISZE SIĘ PRZEZ »BŁ«.
japko

ZOSTAWMY TERAZ TYTUSA PRZY MASZYNACH I ZA GODZINĘ WRÓCIMY, ABY USŁYSZEĆ JEGO UMIEJĘTNOŚCI CZYTANIA.

CO BY TU TERAZ NAPISAĆ? ZOBACZĘ, JAK SIĘ PISZE »ŻABA« – PRZEZ ERZET CZY ŻET.
TYTUS

»KOT, ŻABA« TO ZA ŁATWE SŁOWA DLA MASZYNY. ZOBACZYMY, CZY ABECADŁOWYCHOGŁÓW POTRAFI NARYSOWAĆ ROMKA.
żaba
ZARAZ POWINIEN UKAZAĆ SIĘ NA EKRANIE ROMEK.
Romek jest głupi
TYTU
WTEM!
TRZASK!
Romek jest głup.
Romek jest głupi
AAA!
UCZNIA BITO TYLKO W ŚREDNIOWIECZU!
JEŚLI POŚWIADCZENIA Z TYTUSEM NA ABECADŁOWYCHOGŁOWIE POWIODĄ SIĘ, BĘDZIE TO KONIEC ANALFABETYZMU NA ŚWIECIE.
1 2 3
PIP, PIP!
2
AWARIA URZĄDZENIA. TYTUS MUSIAŁ COŚ PRZESKROBAĆ.

WYŁĄCZENIE OGÓLNE
PSTRYK
CO SIĘ STAŁO?
NIC... BO... NAPISAŁEM ZASUWKĄ PRZEZ »O« Z KRESKĄ I ABECADŁO WPYCHOGŁOW SIĘ ZDENERWOWAŁ...
ZA CHWILĘ METODĄ »REPLAY« ODTWORZYMY ZAPIS. NIE MUSISZ OPOWIADAĆ.
NIEDOBRZE. ZŁAPIĄ MNIE NA KŁAMSTWIE.
R
TYTUS
ZAPROGRAMOWANO DANE NIE DO PRZYJĘCIA - JEDEN Z BZDURNYCH NAPISÓW, JAKIE SPOTYKA SIĘ NA KLATKACH SCHODOWYCH: »ROMEK JEST GŁUPI«.
CO! KTO JEST GŁUPI? A MASZ!
TYTUS
SPOKÓJ!
TYTUS NIE MIAŁ NA MYŚLI CIEBIE, TYLKO ROMKA, CZYLI ROMULUSA - ZAŁOŻYCIELA RZYMU.
TYTUS
WŁAŚNIE.

PO FORSOWNEJ NAUCE CZYTANIA I PISANIA TRZEBA DAĆ MÓZGOWI UCZNIA DUŻĄ PRZERWĘ REKREACYJNĄ NA RELAKSOWYM TORZE PRZESZKÓD.
ZDROWOSTRADA
BĘC!
PIERWSZA PRZESZKODA: MANEKIN POZWALA WYŁADOWAĆ ENERGIĘ NA SŁABSZYM.
DRUGA: KARUZELA, UODPARNIA PRZECIW: »BOLI GŁÓWKA – SZKOLNA WYMÓWKA« I PRZECIW KRĘCENIU SIĘ W ŁAWCE.
TRZECIA: DRABINA, WYRABIA AMBICJE PIĘCIA SIĘ CORAZ WYŻEJ.
CZWARTA: HUŚTAWKA OBROTOWA, PRZYZWYCZAJA DO WZLOTÓW I PONIŻEŃ.
W NOWYM SYSTEMIE MOJEJ EDUKACJI, NAJBARDZIEJ PODOBA MI SIĘ JEDNAK DUŻA PRZERWA.

A TERAZ PRZYSTĄPMY DO NAUKI MATEMATYKI. UCZEŃ BAWIĄC SIĘ PRZESUWANIEM BLOKÓW CYFROWYCH STAWIA PIERWSZE, A NAWET SIÓDME KROKI W PODSTAWOWYCH DZIAŁANIACH MATEMATYCZNYCH. NIE ZAŚNIE NA LEKCJI.
KLAP!
TYTUS! 2+2 JEST PRZECIEŻ...
CICHO, NIE PODPOWIADAJCIE! ZOBACZYCIE, CO BĘDZIE.
UF! JAKI CIĘŻKI PRZEDMIOT TA MATEMATYKA!
BZZZ
TA LICZBA JEST ZŁA! PODSTAW INNĄ!
BLOKI CYFROWE SĄ NAŁADOWANE ELEKTRCZNOŚCIĄ. PODSTAWIONA NIEODPOWIEDNIA LICZBA POWODUJE ISKRZENIE, CZERWIENIENIE SIĘ I WYDAWANIE ZŁOŚLIWYCH DŹWIĘKÓW.
BARDZO DOBRZE! TERAZ PRZEJDŹMY DO ODEJMOWANIA.

MINĄŁ TYDZIEŃ...

CZŁOWIEK NABYWA WIEDZĘ WZROKIEM I SŁUCHEM W ODROŻNIENIU OD N.P. PSA, KTÓRY ZDOBYWA JĄ GŁÓWNIE WĘCHEM.

DLACZEGÓŻ BY UCZEŃ NIE MÓGŁ ZDOBYWAĆ WIEDZY PRZEZ NOS? WYCHODZĄC Z TEGO ZAŁOŻENIA WYNALAZŁEM PERFUMY WIEDZY.

DO MASZYNY NAZWANEJ PRZEZE MNIE RHINOKUKUNAMUNIU WKŁADA SIĘ KASETY Z NAGRANIAMI OŚWIATOWYMI. MASZYNA PRZEKAZUJE ELEKTROPULSY Z TAŚM W BODŹCE ŁŻEŻBA, KTÓRE STRĄCAJĄ SIĘ W ROZPUSZCZALNIKU 1-G, JAKO CIAŁA LOTNE, SKROPLONE.

TYTUS WCHŁANIA TERAZ WIEDZĘ Z DRUGIEJ KLASY. ZAPACH PRZENIKA PRZEZ ŚLUZÓWKĘ NOSA DO KRWI, A Z NIĄ DOSTAJE SIĘ DO MÓZGU. TU WIEDZA ZOSTAJE STRĄCONA I ZATRZYMANA W SZARYCH KOMÓRKACH.

UCZĄCY SIĘ PRZYSWAJA SOBIE TYLKO RZECZY POŻYTECZNE. NIE UCZY SIĘ NAZW WÓDEK, ALBO PRZEKLEŃSTW W CIĄGU 10 SEK. WĄCHANIA PRZYSWAJA SOBIE NAUKĘ JEDNEGO ROKU SZKOLNEGO.

MINĘŁO TRZY DNI...

OTO ŚWIADECTWO TYTUSA de ZOO UKOŃCZENIA 8-LETNIEJ SZKOŁY PODSTAWOWEJ. EGZAMIN EKSTERNISTYCZNY ZDAŁ Z ODZNACZENIEM.

TERAZ TYTUS WĄCHA PROGRAM LICEUM OGÓLNOKSZTAŁCĄCEGO.

TYTUS

MINĘŁO 6 DNI...

OTO ŚWIADECTWO DOJRZAŁOŚCI DLA TYTUSA de ZOO. EGZAMIN EKSTERNISTYCZNY ZDAŁ Z ODZNACZENIEM.

TYTUS de ZOO

NAGRODY

W CIĄGU TYGODNIA PRZEŚCIGNĄŁ NAS W WYKSZTAŁCENIU. PROFESORZE, MY TEŻ CHCEMY WĄCHAĆ WIEDZĘ...

NA RAZIE JEST TO EKSPERYMENT DOŚWIADCZALNY I NIE MOGĘ PRÓBOWAĆ NA LUDZIACH.

DZIENNIK OBSERWACYJNY

GDY WSZYSCY OPUŚCILI LABORATORIUM...

NIE DOPUSZCZĘ ŻEBY TYTUS BYŁ BARDZIEJ WYKSZTAŁCONY ODE MNIE, ZAMIENIĘ WĄCHADŁO WIEDZY NA ZWYKŁE PERFUMY, WRESZCIE PRZESTANIE MĄDRZEĆ!

NA DRUGI DZIEŃ...

PRZEANALIZOWAŁEM SPRAWĘ. DOPUSZCZAM RÓWKA DO EKSPERYMENTU.

JA?... DZIĘKUJĘ, TEGO... MOŻE DZIŚ JESZCZE TYTUS...

KORZYSTAJ Z OKAZJI.

WPADŁEM

NIESAMOWICIE! KURZA STOPA, A NIECH TO!

ZAZDROSZCZĘ CI! ALE WIEDZA TO NIE WSZYSTKO... POTRZEBNA JESZCZE KULTURA.

KONIEC WĄCHANIA. TERAZ ZROBIMY TEST SPRAWDZAJĄCY, CZY ROMEK NASIĄKŁ WIEDZĄ. POWIEDZ, CO ZNACZY TEN WZÓR?

TO ... TU ... SĄ INICJAŁY AUTORA NASZYCH PRZYGÓD, H.CH.M... APSIK!

CHCHYHY, TO JEST WZÓR WITAMINY »A«, – OŚLA ŁĄKO!

TYTUS

DOŚWIADCZENIE UDOWODNIŁO, ŻE TYLKO – JAK NA RAZIE – TYTUS JEST PODATNY NA WĘCHOWE PRZYSWAJANIE NAUKI. OD JUTRA BĘDZIE WĄCHAŁ WIEDZĘ NA POZIOMIE UNIWERSYTECKIM.

TYTUS

MINĘŁO 30 DNI...

... WRĘCZAJĄC DYPLOM DOKTORA WSZECHNAUK, CHYLĘ GŁOWĘ PRZED WYBITNYM UMYSŁEM...

WKRÓTCE TYTUS ZOSTAŁ WIELKĄ ZNAKOMITOŚCIĄ ŚWIATA NAUKI.

JAKI MAM ROZKŁAD ZAJĘĆ W DNIU DZISIEJSZYM?

8 30 – WYKŁAD W AKADEMII „KONDENSACJE FORMALDEHYDOWO-MOCZNIKOWE". 10 30 KONFERENCJA NA WYSOKIM SZCZEBLU. 11 02 – 11 04 ŚNIADANIE. 11 32 POWITANIE PROF. BERI BERI. 12 15 TELEFON GRATULACYJNY DO MAGISTER AWE NOSLAGI. 13 05 SYMPOZJUM NA TEMAT ...

PLAN

CZYTAM DZISIEJSZĄ KORESPONDENCJĘ DO PANA DOKTORA: STUDENT DRUGIEGO ROKU Z OSMIORGIEM DZIECI PROSI O POPARCIE W UZYSKANIU SAMODZIELNEGO POKOJU W AKADEMIKU; ZAPROSZENIE NA OTWARCIE MUZEUM PROTEZ DENTYSTYCZNYCH; PROŚBA O AUTOGRAF HOBBISTKI Z HONO-LULU...

POD WIECZÓR...
ATOMEK? SŁUCHAJCIE, ATOMKU, NIE ZAGRAM W MECZU, NAWET NA BRAMCE. NIE LICUJE TO Z MOIM STANOWISKIEM, A POZA TYM NIE MAM CZASU. ŚPIĘ 4 GODZINY NA DOBĘ.

ZNOWU NIE MOGĘ ZASNĄĆ... WEZMĘ CHYBA »RELANIUM«. CHŁOPCY BYLI WCZORAJ NA BIWAKU. JUTRO GRAJĄ W NOGĘ Z REJTANEM... A JA? TYLKO ZEBRANIA W DYMIE PAPIEROSOWYM... DOŚĆ TEGO!

DOSYĆ MAM SYMPOZJÓW, REFERATÓW, POWITAŃ! DOSYĆ MAM BYCIA ZNANĄ POSTACIĄ...
BUTY
GOFRY 500

CHYBA NIKT MNIE NIE WIDZIAŁ?

NA SZCZĘŚCIE PROFESOR TALENT NIE ZDEMONTOWAŁ JESZCZE ELEKTROANTYCYMBAŁOFALOGRAFU. BĘDĘ MOGŁ SIĘ ODZEROWIĆ...

NIE JESTEM, AŻ TAK NIEROZSĄDNY, ŻEBY ZNIWELOWAĆ SWĄ WIEDZĘ DO ZERA. WYSTARCZY, ŻE OBNIŻĘ SIĘ DO POZIOMU CIUT-CIUT WYŻSZEGO OD ATOMKA.

SKALA ODZEROWANIA MÓZGU DO POZIOMU WIEDZY:

- ANALFABETY
- PRZEDSZKOLAKA
- PODSTAWOWICZA
- MATURZYSTY
- MAGISTRA
- DOKTORA

PTRVK!

RANKIEM...

UF! JAK LEKKO! JAK DOBRZE MIEĆ MAŁO OBOWIĄZKÓW NA GŁOWIE.

ZDĄŻYŁEM! JESZCZE NIE ZACZĘLI MECZU.

GRAMY DO 10 GOLI.

DAWAJCIE KOSZULKĘ I BUTY! STAJĘ NA BUDZIE. NO, COŚCIE JAK POOTWIERALI GĘBY ZE ZDZIWIENIA JAK KSIĘŻYC NA SPUTNIK?

ODZEROWIŁEM SIĘ DO WASZEGO POZIOMU UMYSŁOWEGO. CZY WSZYSCY MUSZĄ BYĆ NAUKOWCAMI?

TYTU

Koniecl

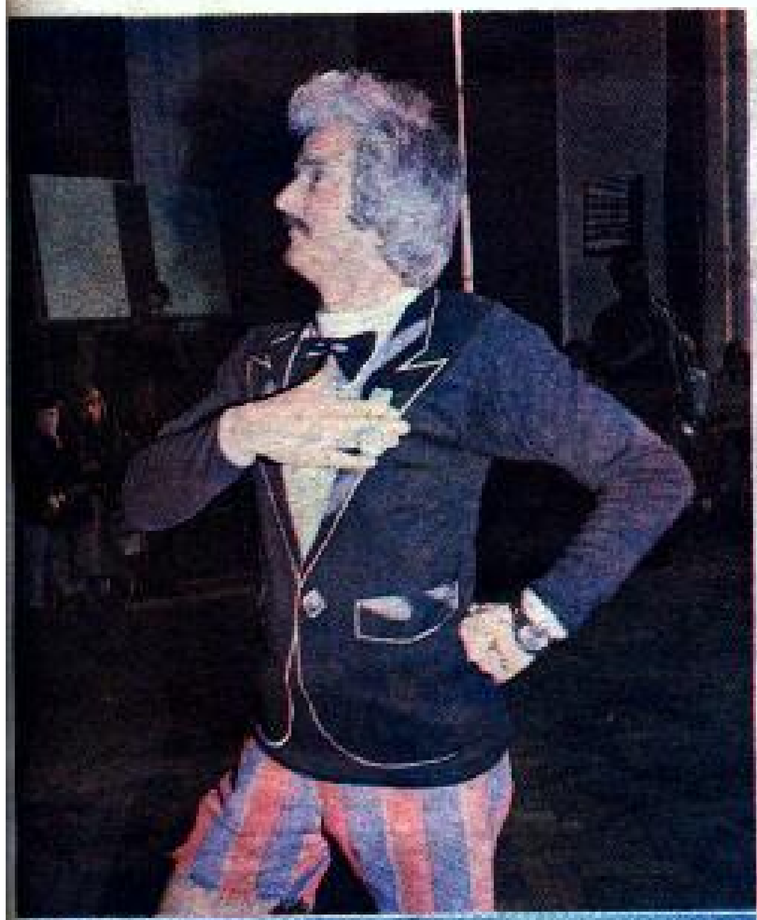

ALBUM RODZINNY

Oczywiście jest to album rodzinny Tytusa de ZOO. Na zdjęciu w lewym górnym rogu: ojciec Tytusa – Papcio Chmiel w połowie swej okazałości. Trzymając się za Order Uśmiechu, czerpie z niego natchnienie. Na środkowym zdjęciu u góry: Tytus i Papcio Chmiel na majowym kiermaszu Dni Oświaty, Książki i Prasy podpisują swoje książeczki w stoisku Młodzieżowej Agencji Wydawniczej. Na zdjęciu w prawym górnym rogu: jedna z wielu ulubionych koleżanek Tytusa. U dołu z lewej strony: stryjek Tytusa z Trapezfiku w czasie porannej gimnastyki. A na zdjęciu z prawej strony: Papcio Chmiel wśród czytelników z Karwiny (CSRS) z narzeczoną Tytusa, Karwinelą.

Album zamieściliśmy z myślą o tych wszystkich, którzy nie mieli okazji osobiście poznać Papcia i Tytusa na spotkaniach w szkołach, bibliotekach, domach dziecka i na kiermaszach książek. Papcio został sfotografowany specjalnie z wąsami, abyście nie musieli się trudzić ich dorysowywaniem.

(Zdjęcia: Archiwum rodzinne)

CENA ZŁ 330,—